

REGIONE AUTONOMA FRIULI VENEZIA GIULIA
COMUNE DI LIGNANO SABBIAADORO
Legge Regionale 23/02/2007 n. 5

PIANO ATTUATIVO COMUNALE
di iniziativa privata

“LUNGOMARE 140”

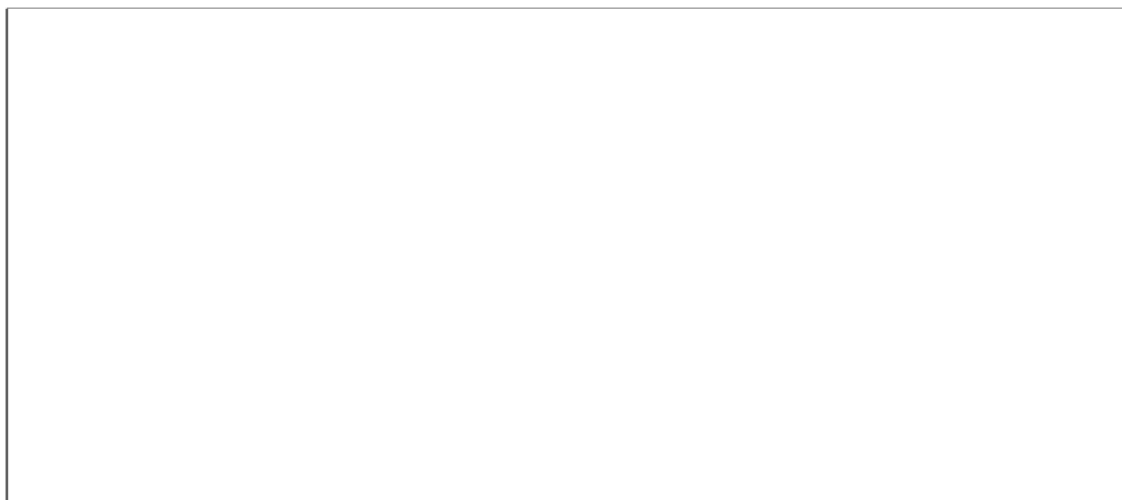

Elab. 	ELENCHI E CERTIFICATI CATASTALI con estratto di mappa e schede
---	---

AGOSTO 2016

DITTA:

ANDRETTA DOTT.SSA ANNA
33054 Lignano Sabbiadoro (UD) - Via Lungomare Trieste 138
a mezzo procuratore generale sig. BERTELLI FRANCESCO
33054 Lignano Sabbiadoro (UD) – Via Genziana 2
C.F. BTRFNC53M18G224E

PROGETTO:

PROGECO PLAN S.R.L
33053 Latisana (UD) - Via G. da Udine 9
tel. 0431-521466
mail progecosrl2002mail.com
pec progeco@pecsicura.it
(arch. Giuseppe Gentile)

INDICE

ELENCO PARTICELLE E DITTE COME RISULTANTI IN CATASTO	3
A) CATASTO TERRENI.....	3
B) CATASTO FABBRICATI	3
ESTRATTO DI MAPPA	4
VISURA CATASTALE TERRENI.....	5
DIMOSTRAZIONE GRAFICA DEI SUBALTERNI	6
VISURE CATASTALI FABBRICATI.....	7
SCHEDE CATASTALI FABBRICATI	8

ELENCO PARTICELLE E DITTE COME RISULTANTI IN CATASTO

A) CATASTO TERRENI

Risultanze al luglio 2016

F°	N°	Sub.	Intestazione	Titolo	Superficie catastale mq	Qualità
43	1375	-	ANDRETTA Anna	Proprietà per 1/1	1160	Ente Urbano

B) CATASTO FABBRICATI

Risultanze al luglio 2016

F°	N°	Sub.	Intestazione	Titolo	Categoria	Classe
43	1375	1	ANDRETTA Anna	Proprietà per 1/1	A/3	4
43	1375	2	ANDRETTA Anna	Proprietà per 1/1	A/3	4
43	1375	3	ANDRETTA Anna	Proprietà per 1/1	A/3	4
43	1375	4	ANDRETTA Anna	Proprietà per 1/1	A/3	4
43	1375	6	ANDRETTA Anna	Proprietà per 1/1	A/3	4
43	1375	5	ANDRETTA Anna	Proprietà per 1/1	A/3	4
43	1375	7	ANDRETTA Anna	Proprietà per 1/1	C/2	7
43	1375	8	BENE COMUNE NON CENSIBILE	Proprietà per 1/1	-	-

ESTRATTO DI MAPPA



N=5060300

E=2374400

1 Particella: 1375

Comune: LIGNANO SABBIAORO
Foglio: 43 Svi: Z
Scala originale: 1:2000
Dimensione cornice: 534.000 x 378.000 metri
6-Lug-2016 10:12:12
Prot. n. T57600/2016

VISURA CATASTALE TERRENI

Visura storica per immobile

Situazione degli atti informatizzati dall'impianto meccanografico al 12/07/2016

Dati della richiesta	Comune di LIGNANO-SABBIADORO (Codice: E584)
Catasto Terreni	Provincia di UDINE Foglio: 43 Particella: 1375

Area di enti urbani e promiscui dal 09/09/2003

N.	DATI IDENTIFICATIVI			DATI CLASSAMENTO					DATI DERIVANTI DA	
	Foglio	Particella	Sub	Porz	Qualità Classe	Superficie(m²)	Deduz	Reddito		
						ha are ca		Dominicale		Agrario
1	43	1375		-	ENTE URBANO	11 60				FRAZIONAMENTO del 09/09/2003 protocollo n. 254645 in atti dal 09/09/2003 (n. 254645.1/2003)
Notifica					Partita	1				

Sono stati inoltre variati i seguenti immobili:

- foglio 43 particella 251

Situazione dell'immobile che ha originato il precedente dal 09/09/2003

N.	DATI IDENTIFICATIVI			DATI CLASSAMENTO					DATI DERIVANTI DA	
	Foglio	Particella	Sub	Porz	Qualità Classe	Superficie(m²)	Deduz	Reddito		
						ha are ca		Dominicale		Agrario
1	43	251		-	ENTE URBANO	33 60				Tabella di variazione del 09/09/2003 protocollo n. 254645 in atti dal 09/09/2003 (n. 254645.1/2003)
Notifica					Partita	1				
Annotazioni		comprende le particelle:115,873								

Nella variazione sono stati soppressi i seguenti immobili:

- foglio 43 particella 115 - foglio 43 particella 873

Visura storica per immobile

Situazione degli atti informatizzati dall'impianto meccanografico al 12/07/2016

Area di enti urbani e promiscui dal 07/10/1987

N.	DATI IDENTIFICATIVI			DATI CLASSAMENTO					DATI DERIVANTI DA	
	Foglio	Particella	Sub	Porz	Qualità Classe	Superficie(m²)	Deduz	Reddito		
						ha are ca		Dominicale		Agrario
1	43	251		-	ENTE URBANO	22 40				TIPO MAPPALE del 07/10/1987 in atti dal 03/09/1997 3SPC (n. 2192.2/1987)
Notifica					Partita		1			
Annotazioni		comprende il numero 252, variazione grafica								

Nella variazione sono stati soppressi i seguenti immobili:

- foglio 43 particella 252

Sono stati inoltre variati i seguenti immobili:

- foglio 43 particella 873

Area di enti urbani e promiscui dal 03/08/1959

N.	DATI IDENTIFICATIVI			DATI CLASSAMENTO					DATI DERIVANTI DA	
	Foglio	Particella	Sub	Porz	Qualità Classe	Superficie(m²)	Deduz	Reddito		
						ha are ca		Dominicale		Agrario
1	43	251		-	ENTE URBANO	21 00				VARIAZIONE TERRITORIALE del 03/08/1959 in atti dal 13/07/1995
Notifica					Partita		1			

Unità immobiliari n. 1

Tributi erariali: Euro 0,90

Visura telematica

* Codice Fiscale Validato in Anagrafe Tributaria

DIMOSTRAZIONE GRAFICA DEI SUBALTERNI

ELABORATO PLANIMETRICO	
Compilato da: Mattiussi Fabrizio	
Iscritto all'albo: Geometri	
Prov. Udine	N. 2632

**Agenzia del Territorio
CATASTO FABBRICATI
Ufficio Provinciale di
Udine**

Comune di Lignano-sabbiadoro		Protocollo n. UD0012096 del 15/01/2007	
Sezione:	Foglio: 43	Particella: 1375	Tipo Mappale n. 254645 del 09/09/2003

Dimostrazione grafica dei subalterni Scala 1 : 500

Catasto dei Fabbricati - Situazione al 25/07/2016 - Comune di LIGNANO SABBIAADORO (E584) - < Foglio: 43 - Particella: 1375 - Elaborato planimetrico

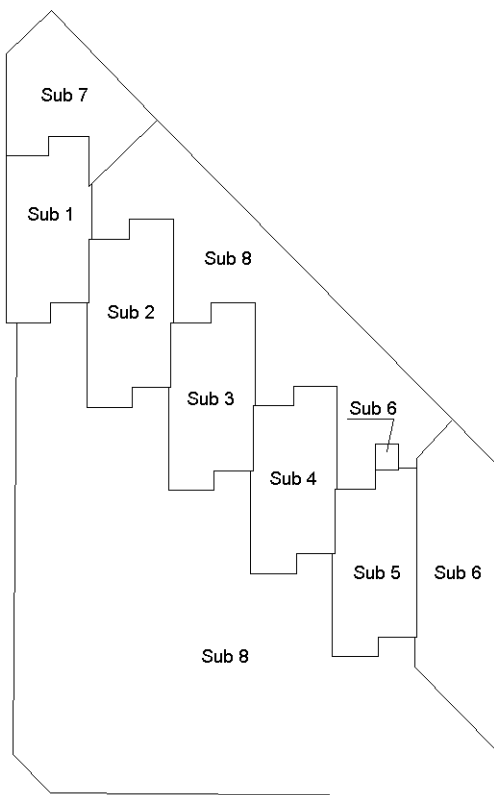

PIANTA PIANO TERRA



Ultima planimetria in atti

VISURE CATASTALI FABBRICATI

Visura per immobile

Situazione degli atti informatizzati al 12/07/2016

Dati della richiesta	Comune di LIGNANO-SABBIADORO (Codice: E584)
	Provincia di UDINE
Catasto Fabbricati	Foglio: 43 Particella: 1375 Sub.: 1

Unità immobiliare

N.	DATI IDENTIFICATIVI				DATI DI CLASSAMENTO							DATI DERIVANTI DA
	Sezione Urbana	Foglio	Particella	Sub	Zona Cens.	Micro Zona	Categoria	Classe	Consistenza	Superficie Catastale	Rendita	
1		43	1375	1			A/3	4	4 vani	Totale: 62 m² Totale escluse aree scoperte**: 62 m²	Euro 299,55	Variazione del 09/11/2015 - Inserimento in visura dei dati di superficie.

Indirizzo VIA LUNGOMARE TRIESTE piano: T;

INTESTATO

N.	DATI ANAGRAFICI	CODICE FISCALE	DIRITTI E ONERI REALI
1	ANDRETTA Anna nata in SVIZZERA il 07/05/1920	NDRNNA20E47Z133E*	(1) Proprieta` per 1000/1000
DATI DERIVANTI DA RETTIFICA DI INTESTAZIONE ALL'ATTUALITA' del 30/06/1987 protocollo n. UD0234462 in atti dal 16/06/2011 Registrazione: Sede: ISTANZA 223354/11 (n. 9155.1/2011)			

Unità immobiliari n. 1

Tributi erariali: Euro 0,90

Visura telematica

* Codice Fiscale Validato in Anagrafe Tributaria

** Si intendono escluse le "superfici di balconi, terrazzi e aree scoperte pertinenziali e accessorie, comunicanti o non comunicanti" (cfr. Provvedimento del Direttore dell'Agenzia delle Entrate 29 marzo 2013).

Visura per immobile

Situazione degli atti informatizzati al 12/07/2016

Dati della richiesta	Comune di LIGNANO-SABBIADORO (Codice: E584)
	Provincia di UDINE
Catasto Fabbricati	Foglio: 43 Particella: 1375 Sub.: 2

Unità immobiliare

N.	DATI IDENTIFICATIVI				DATI DI CLASSAMENTO							DATI DERIVANTI DA
	Sezione Urbana	Foglio	Particella	Sub	Zona Cens.	Micro Zona	Categoria	Classe	Consistenza	Superficie Catastale	Rendita	
1		43	1375	2			A/3	4	4 vani	Totale: 62 m² Totale escluse aree scoperte**: 62 m²	Euro 299,55	Variazione del 09/11/2015 - Inserimento in visura dei dati di superficie.

Indirizzo VIA LUNGOMARE TRIESTE piano: T;

INTESTATO

N.	DATI ANAGRAFICI	CODICE FISCALE	DIRITTI E ONERI REALI
1	ANDRETTA Anna nata in SVIZZERA il 07/05/1920	NDRNNA20E47Z133E*	(1) Proprieta` per 1000/1000
DATI DERIVANTI DA RETTIFICA DI INTESTAZIONE ALL'ATTUALITA' del 30/06/1987 protocollo n. UD0234462 in atti dal 16/06/2011 Registrazione: Sede: ISTANZA 223354/11 (n. 9155.1/2011)			

Unità immobiliari n. 1

Tributi erariali: Euro 0,90

Visura telematica

* Codice Fiscale Validato in Anagrafe Tributaria

** Si intendono escluse le "superfici di balconi, terrazzi e aree scoperte pertinenziali e accessorie, comunicanti o non comunicanti" (cfr. Provvedimento del Direttore dell'Agenzia delle Entrate 29 marzo 2013).

Visura per immobile

Situazione degli atti informatizzati al 12/07/2016

Data: 12/07/2016 - Ora: 16.41.28 Fine

Visura n.: T216710 Pag: 1

Dati della richiesta	Comune di LIGNANO-SABBIADORO (Codice: E584)
	Provincia di UDINE
Catasto Fabbricati	Foglio: 43 Particella: 1375 Sub.: 3

Unità immobiliare

N.	DATI IDENTIFICATIVI				DATI DI CLASSAMENTO							DATI DERIVANTI DA
	Sezione Urbana	Foglio	Particella	Sub	Zona Cens.	Micro Zona	Categoria	Classe	Consistenza	Superficie Catastale	Rendita	
1		43	1375	3			A/3	4	4 vani	Totale: 62 m² Totale escluse aree scoperte**: 62 m²	Euro 299,55	Variazione del 09/11/2015 - Inserimento in visura dei dati di superficie.

Indirizzo VIA LUNGOMARE TRIESTE piano: T;

INTESTATO

N.	DATI ANAGRAFICI	CODICE FISCALE	DIRITTI E ONERI REALI
1	ANDRETTA Anna nata in SVIZZERA il 07/05/1920	NDRNNA20E47Z133E*	(1) Proprieta` per 1000/1000
DATI DERIVANTI DA RETTIFICA DI INTESTAZIONE ALL'ATTUALITA' del 30/06/1987 protocollo n. UD0234462 in atti dal 16/06/2011 Registrazione: Sede: ISTANZA 223354/11 (n. 9155.1/2011)			

Unità immobiliari n. 1

Tributi erariali: Euro 0,90

Visura telematica

* Codice Fiscale Validato in Anagrafe Tributaria

** Si intendono escluse le "superfici di balconi, terrazzi e aree scoperte pertinenziali e accessorie, comunicanti o non comunicanti" (cfr. Provvedimento del Direttore dell'Agenzia delle Entrate 29 marzo 2013).

Visura per immobile

Situazione degli atti informatizzati al 12/07/2016

Dati della richiesta	Comune di LIGNANO-SABBIADORO (Codice: E584)
	Provincia di UDINE
Catasto Fabbricati	Foglio: 43 Particella: 1375 Sub.: 4

Unità immobiliare

N.	DATI IDENTIFICATIVI				DATI DI CLASSAMENTO							DATI DERIVANTI DA
	Sezione Urbana	Foglio	Particella	Sub	Zona Cens.	Micro Zona	Categoria	Classe	Consistenza	Superficie Catastale	Rendita	
1		43	1375	4			A/3	4	4 vani	Totale: 62 m² Totale escluse aree scoperte**: 62 m²	Euro 299,55	Variazione del 09/11/2015 - Inserimento in visura dei dati di superficie.
Indirizzo		VIA LUNGOMARE TRIESTE piano: T;										

INTESTATO

N.	DATI ANAGRAFICI	CODICE FISCALE	DIRITTI E ONERI REALI
1	ANDRETTA Anna nata in SVIZZERA il 07/05/1920	NDRNNA20E47Z133E*	(1) Proprieta` per 1000/1000
DATI DERIVANTI DA		RETTIFICA DI INTESTAZIONE ALL'ATTUALITA' del 30/06/1987 protocollo n. UD0234462 in atti dal 16/06/2011 Registrazione: Sede: ISTANZA 223354/11 (n. 9155.1/2011)	

Unità immobiliari n. 1

Tributi erariali: Euro 0,90

Visura telematica

* Codice Fiscale Validato in Anagrafe Tributaria

** Si intendono escluse le "superfici di balconi, terrazzi e aree scoperte pertinenziali e accessorie, comunicanti o non comunicanti" (cfr. Provvedimento del Direttore dell'Agenzia delle Entrate 29 marzo 2013).

Visura per immobile

Situazione degli atti informatizzati al 12/07/2016

Data: 12/07/2016 - Ora: 15.13.48 Fine

Visura n.: T217574 Pag: 1

Dati della richiesta	Comune di LIGNANO-SABBIADORO (Codice: E584)
Catasto Fabbricati	Provincia di UDINE Foglio: 43 Particella: 1375 Sub.: 5

Unità immobiliare

N.	DATI IDENTIFICATIVI				DATI DI CLASSAMENTO							DATI DERIVANTI DA
	Sezione Urbana	Foglio	Particella	Sub	Zona Cens.	Micro Zona	Categoria	Classe	Consistenza	Superficie Catastale	Rendita	
1		43	1375	5			A/3	4	4 vani	Totale: 61 m² Totale escluse aree scoperte**: 61 m²	Euro 299,55	Variazione del 09/11/2015 - Inserimento in visura dei dati di superficie.
Indirizzo		VIA LUNGOMARE TRIESTE piano: T;										

INTESTATO

N.	DATI ANAGRAFICI	CODICE FISCALE	DIRITTI E ONERI REALI
1	ANDRETTA Anna nata in SVIZZERA il 07/05/1920	NDRNNA20E47Z133E*	(1) Proprieta` per 1000/1000
DATI DERIVANTI DA		RETTIFICA DI INTESTAZIONE ALL'ATTUALITA' del 30/06/1987 protocollo n. UD0234462 in atti dal 16/06/2011 Registrazione: Sede: ISTANZA 223354/11 (n. 9155.1/2011)	

Unità immobiliari n. 1

Tributi erariali: Euro 0,90

Visura telematica

* Codice Fiscale Validato in Anagrafe Tributaria

** Si intendono escluse le "superfici di balconi, terrazzi e aree scoperte pertinenziali e accessorie, comunicanti o non comunicanti" (cfr. Provvedimento del Direttore dell'Agenzia delle Entrate 29 marzo 2013).

Visura per immobile

Situazione degli atti informatizzati al 12/07/2016

Data: 12/07/2016 - Ora: 16.44.30 Fine

Visura n.: T217783 Pag: 1

Dati della richiesta	Comune di LIGNANO-SABBIADORO (Codice: E584)
	Provincia di UDINE
Catasto Fabbricati	Foglio: 43 Particella: 1375 Sub.: 6

Unità immobiliare

N.	DATI IDENTIFICATIVI				DATI DI CLASSAMENTO							DATI DERIVANTI DA
	Sezione Urbana	Foglio	Particella	Sub	Zona Cens.	Micro Zona	Categoria	Classe	Consistenza	Superficie Catastale	Rendita	
1		43	1375	6			A/3	4	4 vani	Totale: 93 m² Totale escluse aree scoperte**: 93 m²	Euro 299,55	Variazione del 09/11/2015 - Inserimento in visura dei dati di superficie.

Indirizzo VIA LUNGOMARE TRIESTE piano: T;

INTESTATO

N.	DATI ANAGRAFICI	CODICE FISCALE	DIRITTI E ONERI REALI
1	ANDRETTA Anna nata in SVIZZERA il 07/05/1920	NDRNNA20E47Z133E*	(1) Proprieta` per 1000/1000

DATI DERIVANTI DA RETTIFICA DI INTESTAZIONE ALL'ATTUALITA' del 30/06/1987 protocollo n. UD0234462 in atti dal 16/06/2011 Registrazione: Sede: ISTANZA 223354/11 (n. 9155.1/2011)

Unità immobiliari n. 1

Tributi erariali: Euro 0,90

Visura telematica

* Codice Fiscale Validato in Anagrafe Tributaria

** Si intendono escluse le "superfici di balconi, terrazzi e aree scoperte pertinenziali e accessorie, comunicanti o non comunicanti" (cfr. Provvedimento del Direttore dell'Agenzia delle Entrate 29 marzo 2013).

Visura per immobile

Situazione degli atti informatizzati al 12/07/2016

Dati della richiesta	Comune di LIGNANO-SABBIADORO (Codice: E584)
Catasto Fabbricati	Provincia di UDINE Foglio: 43 Particella: 1375 Sub.: 7

Unità immobiliare

N.	DATI IDENTIFICATIVI				DATI DI CLASSAMENTO							DATI DERIVANTI DA
	Sezione Urbana	Foglio	Particella	Sub	Zona Cens.	Micro Zona	Categoria	Classe	Consistenza	Superficie Catastale	Rendita	
1		43	1375	7			C/2	7	55 m ²	Totale: 61 m ²	Euro 161,91	Variazione del 09/11/2015 - Inserimento in visura dei dati di superficie.
Indirizzo		VIA LUNGOMARE TRIESTE piano: T;										

INTESTATO

N.	DATI ANAGRAFICI	CODICE FISCALE	DIRITTI E ONERI REALI
1	ANDRETTA Anna nata in SVIZZERA il 07/05/1920	NDRNNA20E47Z133E*	(1) Proprieta` per 1000/1000
DATI DERIVANTI DA		RETTIFICA DI INTESTAZIONE ALL'ATTUALITA' del 30/06/1987 protocollo n. UD0234462 in atti dal 16/06/2011 Registrazione: Sede: ISTANZA 223354/11 (n. 9155.1/2011)	

Unità immobiliari n. 1

Tributi erariali: Euro 0,90

Visura telematica

* Codice Fiscale Validato in Anagrafe Tributaria

Visura per immobile

Situazione degli atti informatizzati al 25/07/2016

Dati della richiesta	Comune di LIGNANO-SABBIADORO (Codice: E584)
	Provincia di UDINE
Catasto Fabbricati	Foglio: 43 Particella: 1375 Sub.: 8

Bene comune non censibile

N.	DATI IDENTIFICATIVI				DATI DI CLASSAMENTO							DATI DERIVANTI DA
	Sezione Urbana	Foglio	Particella	Sub	Zona Cens.	Micro Zona	Categoria	Classe	Consistenza	Superficie Catastale	Rendita	
1		43	1375	8								VARIAZIONE TOPONOMASTICA del 20/09/2011 protocollo n. UD0326968 in atti dal 20/09/2011 VARIAZIONE DI TOPONOMASTICA RICHIESTA DAL COMUNE (n. 86777.1/2011)
Indirizzo				VIA LUNGOMARE TRIESTE piano: T;								
DATI DERIVANTI DA)								

Unità immobiliari n. 1

Tributi erariali: Euro 0,90

Visura telematica

* Codice Fiscale Validato in Anagrafe Tributaria

SCHEDE CATASTALI FABBRICATI

MINISTERO DELLE FINANZE

DIREZIONE GENERALE DEL CATASTO E DEI SERVIZI TECNICI ERARIALI

Lire
150

NUOVO CATASTO EDILIZIO URBANO

(R. DECRETO-LEGGE 13 APRILE 1938, N. 582)

Planimetria dell'immobile situato nel Comune di Legnano Sabb. Via Lungomare Trieste

Ditta MIRETTA ANNA n.a. EUGIO (CH) il 07-05-1980 C.F. NORENNA20E47E133E

Allegata alla dichiarazione presentata all'Ufficio Tecnico Erariale di

COMUNE

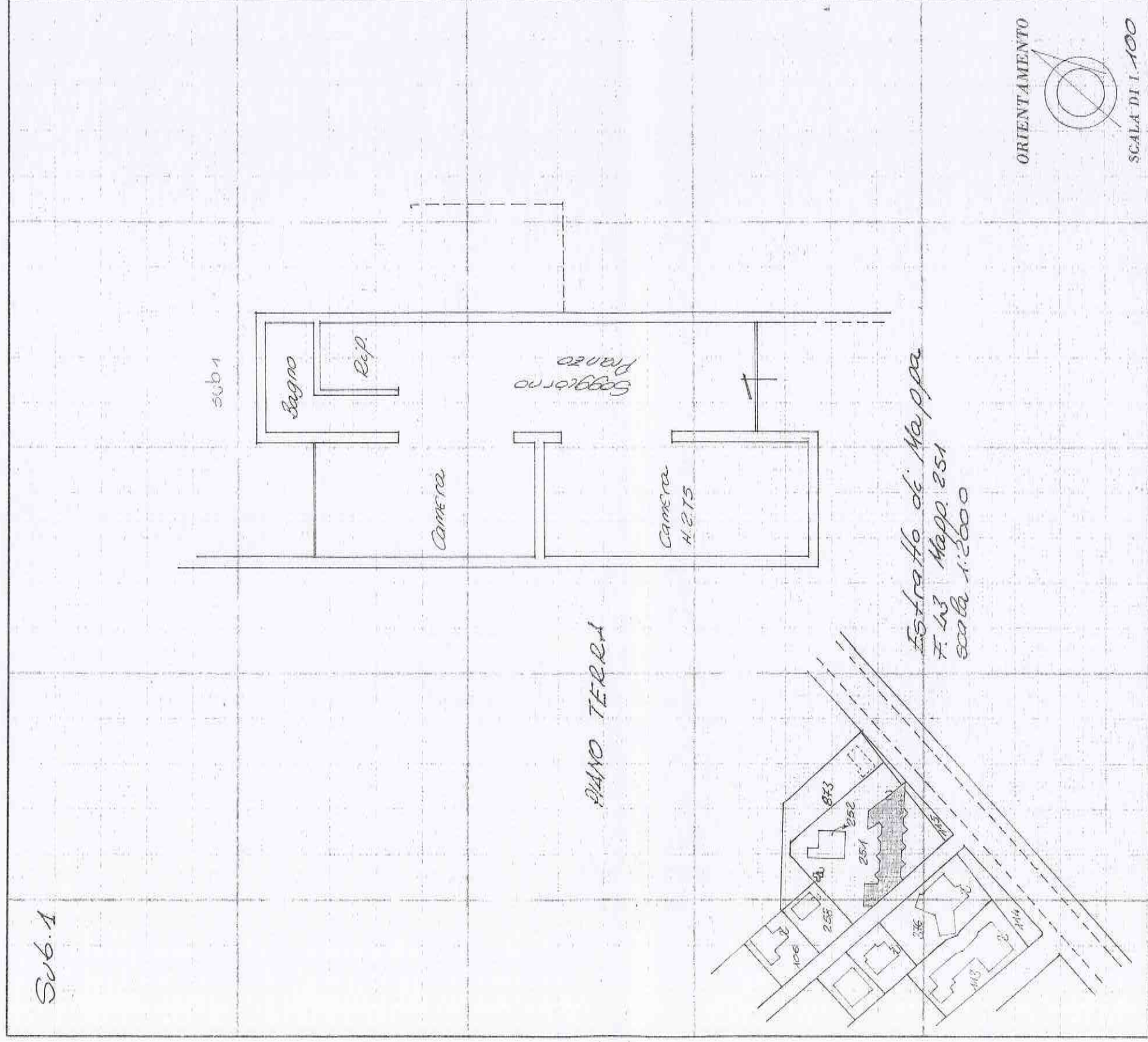

SPAZIO RISERVATO PER LE ANNOTAZIONI D'UFFICIO

DATA
PROT. N°

F. 43
Mapp. 251
Sub. 1

Compilata dal Geometra
(Titolo, nome, cognome del tecnico)

EVOE MILOCCO

Iscritto all'Albo dei Geometri

della Provincia di COMASSENOR MILOCCO

DATA 22-9-1987

Firma: [Signature]



MINISTERO DELLE FINANZE
DIREZIONE GENERALE DEL CATASTO E DEI SERVIZI TECNICI ERARIALI

Lire
150

NUOVO CATASTO EDILIZIO URBANO

(R. DECRETO-LEGGE 13 APRILE 1939, N. 657)

Planimetria dell'immobile situato nel Comune di *Lignano Sabb.* Via *Lungomare Trieste*
Ditta *ANDRETTA ANNA DA ZERIGO (CH) 107-05-1920 C.F. NORNNMA20E4FEZ133E*

Allegata alla dichiarazione presentata all'Ufficio Tecnico Erariale di *CUNIE*

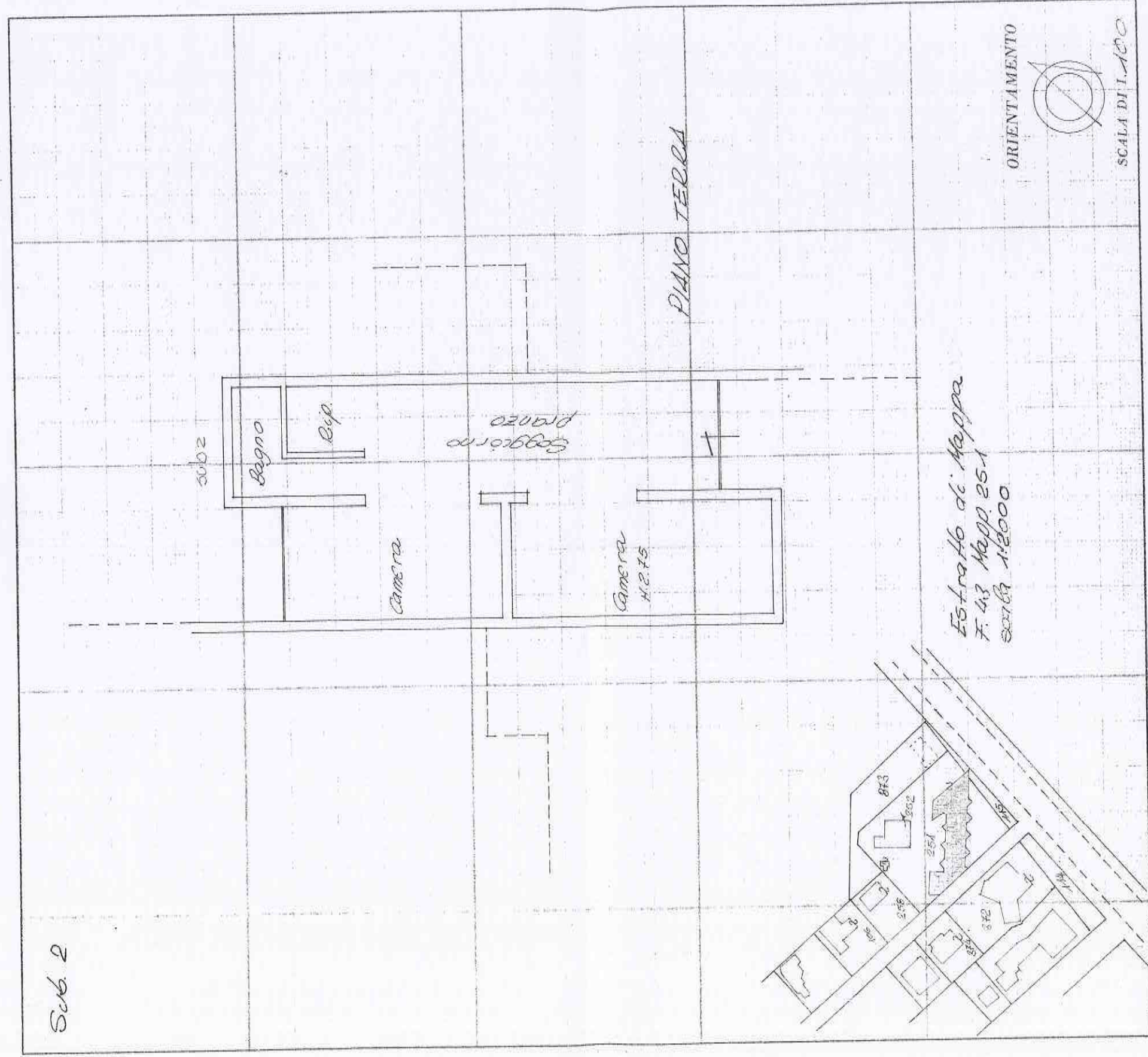

SPAZIO RISERVATO PER LE ANNOTAZIONI D'UFFICIO

F. 43
Mapp. 251
Sub. 2

DATA
PROT. N°

Compilata dal *Geometra*
ENR. MILOCCO
(Tab. 7000 - programma del tecnico)

Iscritto all'Albo dei Geometri
della Provincia di *UDINE*

DATA *22-9-1987*

Firma: *Enrico Milocco*



MINISTERO DELLE FINANZE
DIREZIONE GENERALE DEL CATASTO E DEI SERVIZI TECNICI ERARIALI

Lire
150

NUOVO CATASTO EDILIZIO URBANO

(R. DECRETO-LEGGE 15 APRILE 1936, N. 682)

Planimetria dell'immobile situato nel Comune di *Lignano Sabb.* Via *Lungomare Trieste*
Ditta *ANRETTA ANNA s.a. Erede (CH) il 07-05-1920 C.F. 10822000473133E*
Allegata alla dichiarazione presentata all'Ufficio Tecnico Erariale di *UDINE*

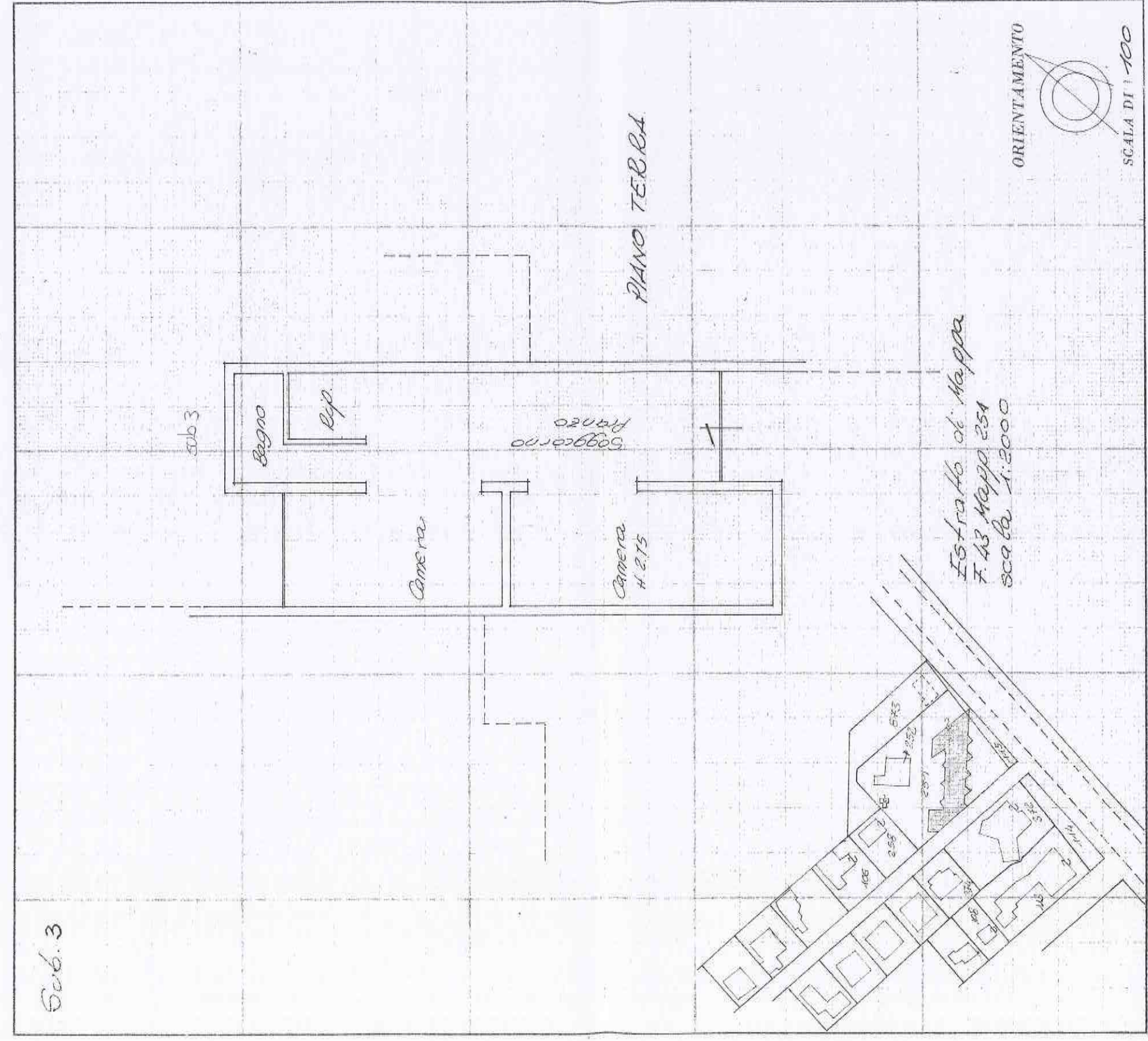

SPAZIO RISERVATO PER LE ANNOTAZIONI D'UFFICIO

F. 43
Mapp. 251
Sub. 3

DATA
PROT. N°

Compilata dal *Geometra*
Enzo Miocco

Iscritto all'Albo de *Geometri*

della Provincia di *UDINE*

DATA *22-9-1987*

Firma: *Enzo Miocco*





MINISTERO DELLE FINANZE

DIREZIONE GENERALE DEL CATASTO E DEI SERVIZI TECNICI ERARIALI

MOD. B (Nuovo Catasto Edilizio Urbano)

Lire
150

NUOVO CATASTO EDILIZIO URBANO

(R. DECRETO-LEGGE 13 APRILE 1939, N. 652)

Planimetria dell'immobile situato nel Comune di Lignano Sabbi Via Lungomare Trieste
Ditta ANDRETTA ANNA e FIGLIO (CH) il 07-05-1920 C.F. NOR.MAZZOLETTI 133E
Allegata alla dichiarazione presentata all'Ufficio Tecnico Erariale di UDINE

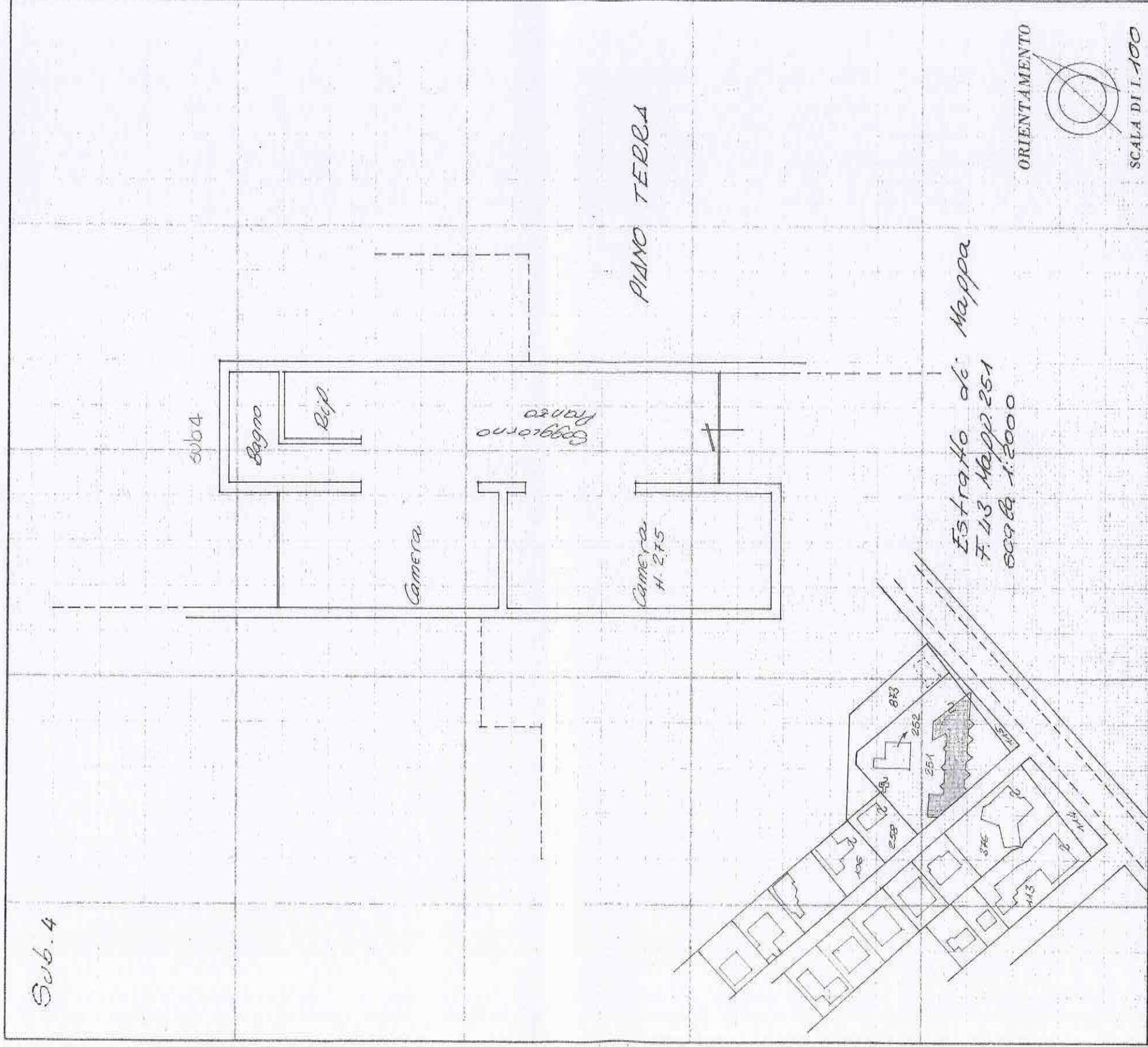

Estratto di Mappa
F. 43 Mapp. 251
5096 1:2000

ORIENTAMENTO



SCALA DI 1:100

SPAZIO RISERVATO PER LE ANNOTAZIONI D'UFFICIO

DATA
PROT. N°

F. 43
Mapp. 251
Sub. 4

Compilata dal Geometra
(Tab. ^{pubb.} ^{ognome del tecnico})

Eno Miozzo

Iscritto all'Albo dei Geometri

della Provincia di UDINE

DATA 22-9-1987

Firma: [Signature]





MINISTERO DELLE FINANZE
DIREZIONE GENERALE DEL CATASTO E DEI SERVIZI TECNICI ERARIALI

Mod. B (Nuovo Catasto Edilizio Urbano)

Lire
150

NUOVO CATASTO EDILIZIO URBANO

(R. DECRETO-LEGGE 13 APRILE 1938, N. 632)

Planimetria dell'immobile situato nel Comune di *Lignano Sabbi* Via *Lungomare Trieste*
Ditta *INDETTA ANNA s.a. Eurogip(CH) il 07.05.1980 c.f. 14881110420E47E133E*

Allegata alla dichiarazione presentata all'Ufficio Tecnico Erariale di *CADINE*

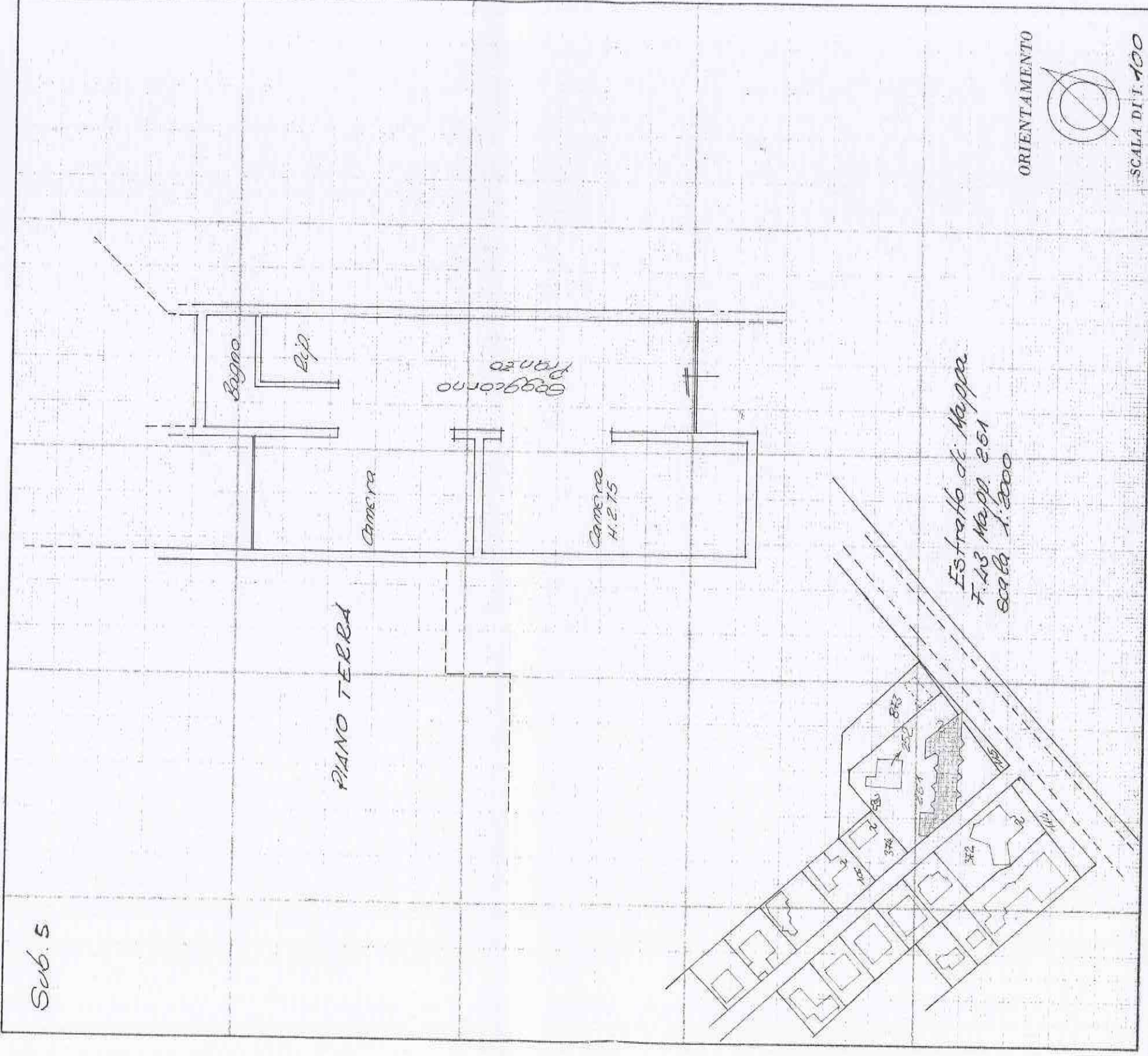

Estratto di Mappa
F. 43 Mapp. 251
Scala 1:2000

SPAZIO RISERVATO PER LE ANNOTAZIONI D'UFFICIO

F. 43
Mapp. 251
Sub. 5

DATA
PROT. N°

Compilata dal *Geometra*
ENOR Milocco

Iscritto all'Albo de *Geometri*
della Provincia di *CADINE*

DATA *28.9.1987*

Firma: *Enor Milocco*



Lire
150

NUOVO CATASTO EDILIZIO URBANO

(R. DECRETO-LEGGE 13 APRILE 1939, N. 652)

Planimetria dell'immobile situato nel Comune di Legnano Sabb. Via Langomare Trieste
Ditta ARDETTA ANNA o.a. Erede (CH) il 05-1920 C.F. NDRMNA20E47E133E
Allegata alla dichiarazione presentata all'Ufficio Tecnico Erariale di COMUNE

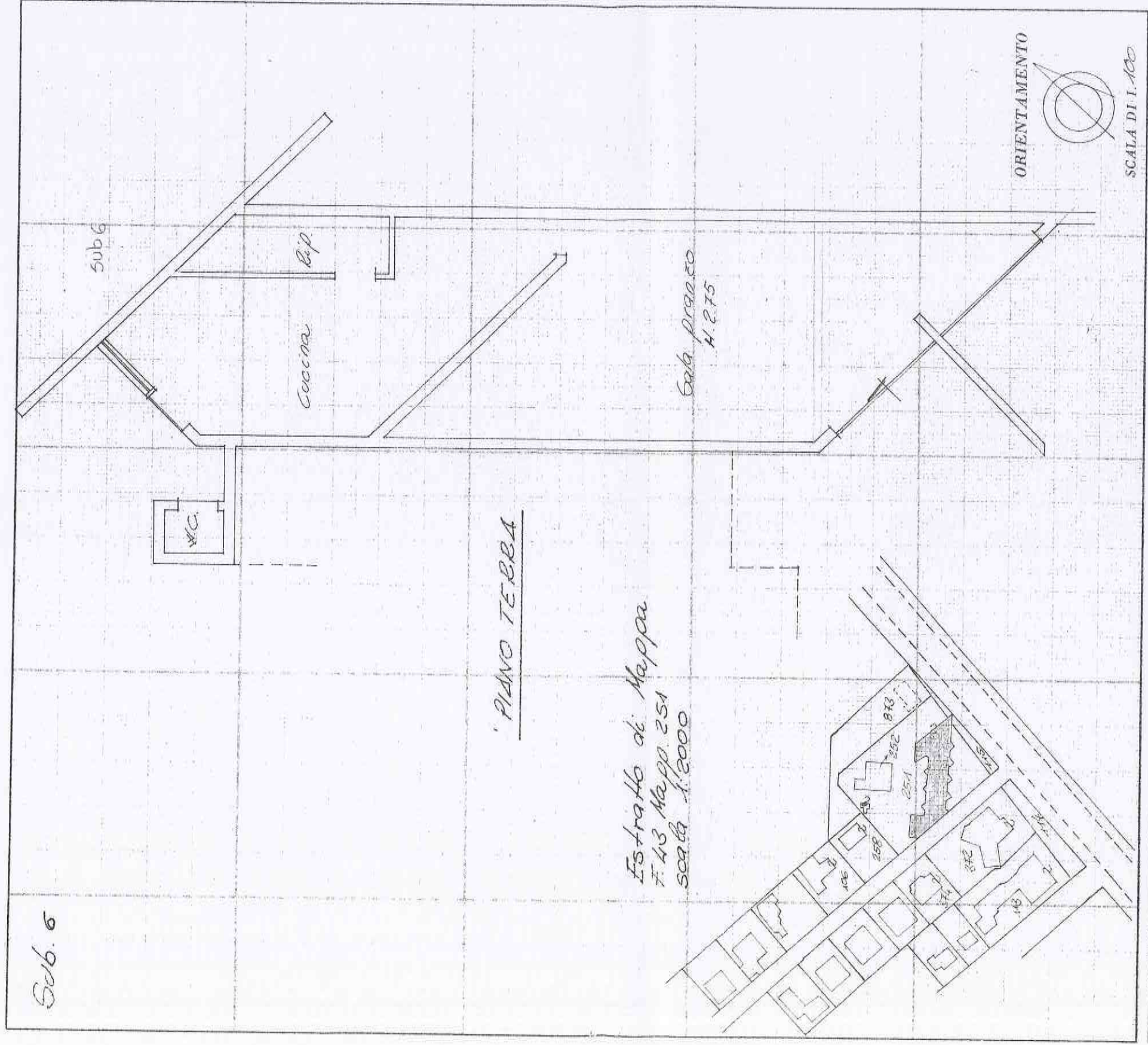

Estratto di Mappa
F. 43 Mapp. 251
scala 1:2000

PIANO TERRA

SPAZIO RISERVATO PER LE ANNOTAZIONI D'UFFICIO

DATA
PROT. N°

F. 43
Mapp. 251
Sub. 6

Compilata dal Geom. tra
(Titolo, nome e cognome del tecnico)
Enzo Mibeco
Iscritto all'Albo de i Geometri
della Provincia di COME
DATA 22-9-1987
Firma: [Signature]





MINISTERO DELLE FINANZE
DIREZIONE GENERALE DEL CATASTO E DEI SERVIZI TECNICI ERARIALI

Mod. B (Nuovo Catasto Edilizio Urbano)

Lire
150

NUOVO CATASTO EDILIZIO URBANO

(R. DECRETO-LEGGE 13 APRILE 1939, N. 659)

Planimetria dell'immobile situato nel Comune di Lignano Sabb. Via Lungomare Trieste
Ditta ANORETTA ANVA o a Eurgio (CH) il 07-05-1980 c.F. NORINNAZOELEFE133E
Allegata alla dichiarazione presentata all'Ufficio Tecnico Erariale di UDINE

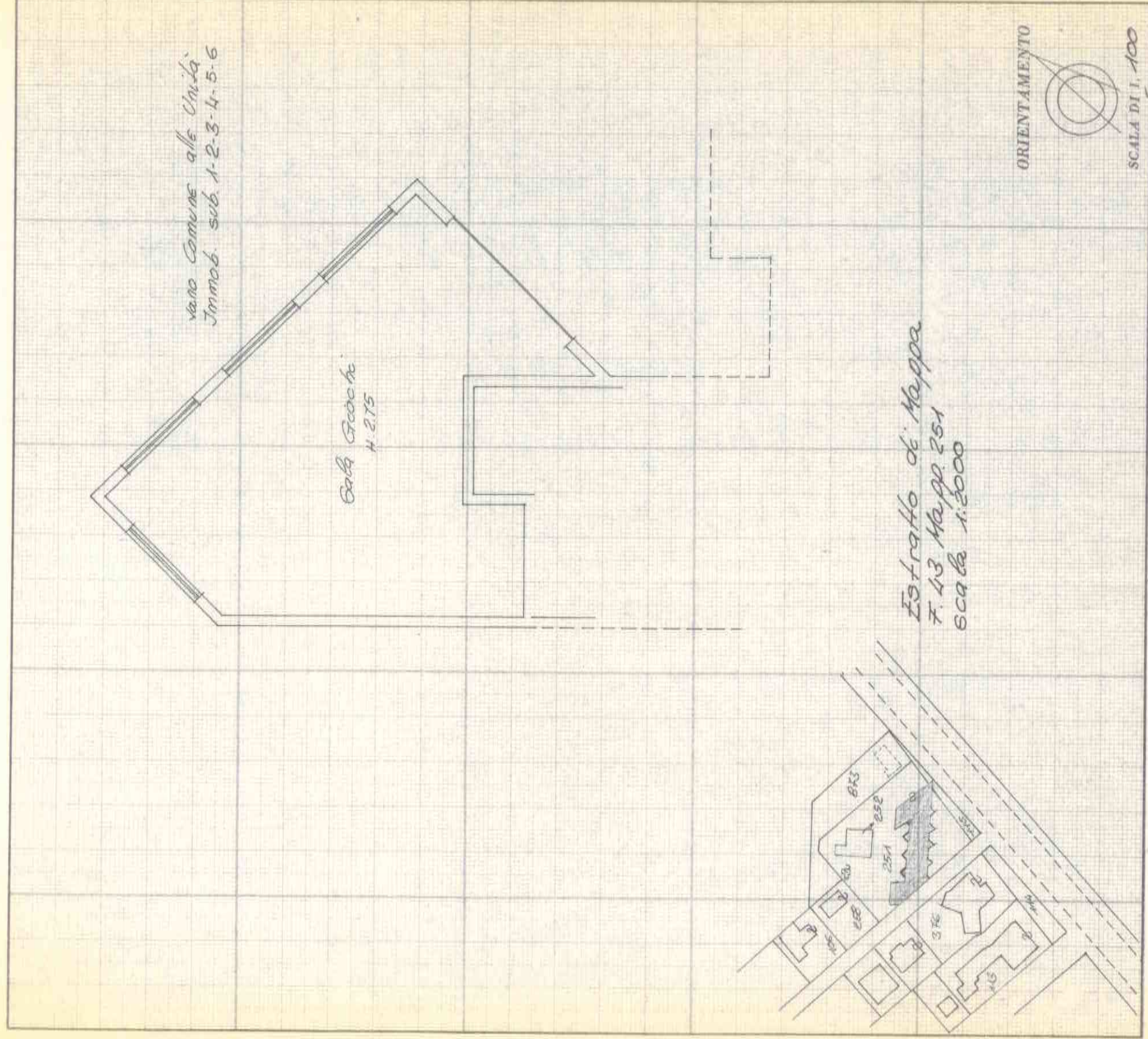

SPAZIO RISERVATO PER LE ANNOTAZIONI D'UFFICIO

DATA
PROT. N°

12 MAR 1988

F. 43
Mapp. 251 / 7

40228/88

Compilata dal Geometra
(Titolò, nome e cognome del tecnico)
Enoe Milacco
Iscritto all'Albo dei Geometri
della Provincia di UDINE
DATA 22-9-1987
Firma: Enoe Milacco

